

Veranstaltungen im Monat Oktober

Beim Besuch der ausgewiesenen Angebote
beachten Sie bitte
die geltenden Abstands- und Hygieneregeln.

DO 1.

- 8.00-18.00 **Krystyna Mostyl** (Fotoausstellung)
Theater Meppen, Theaterplatz 1 ☎ 153 178
- 9.00-15.30 **„Lost in Paradise“** (Ausstellung) Amtsgericht
Meppen, Obergerichtsstraße 20 ☎ 888100
- 14.30-17.00 **Von d. Graphothek zur Artothek** (Ausstellung)
Kunstzentrum, An der Koppelschleuse 19 ☎ 7575

FR 2.

- 8.00-12.30 **Krystyna Mostyl** (Fotoausstellung)
Theater Meppen, Theaterplatz 1 ☎ 153 178
- 9.00-12.00 **„Lost in Paradise“** (Ausstellung) Amtsgericht
Meppen, Obergerichtsstraße 20 ☎ 888100
- 20.00-21.30 **Öffentliche Stadtführung**
mit Anmeldung
Historisches Rathaus ☎ 153153

SA 3.

ganztägig **Tag der deutschen Einheit**

- 14.30-17.00 **Von d. Graphothek zur Artothek** (Ausstellung)
Kunstzentrum, An der Koppelschleuse 19 ☎ 7575
- 18.00 **Licht in der niederländischen Landschaftsmalerei** Meppener Kunstkreis,
An der Koppelschleuse 19 ☎ 7575

SO 4.

- 9.30 **Pättkesfahrt**
Heimatverein Meppen, Obergerichtsstr. 14 ☎ 1086
- 11.00-17.00 **Von d. Graphothek zur Artothek** (Ausstellung)
Kunstzentrum, An der Koppelschleuse 19 ☎ 7575
- 14.00-16.00 **SV Meppen vs. Eintracht Frankfurt** (Frauen-
Bundesliga) Hänsch Arena, Lathener Str. 15a ☎ 9300

KW41 MO 5.

- 8.00-16.00 **Krystyna Mostyl** (Fotoausstellung)
Theater Meppen, Theaterplatz 1 ☎ 153 178
- 9.00-15.30 **„Lost in Paradise“** (Ausstellung) Amtsgericht
Meppen, Obergerichtsstraße 20 ☎ 888100
- 15.30-16.15 **Tanzbären** TPZ, Pestalozzischule Meppen,
Schillerring 20 ☎ 0591 9166363
- 16.30-17.15 **Minidancers** TPZ, Pestalozzischule Meppen,
Schillerring 20 ☎ 0591 9166363

DI 6.

- 8.00-16.00 **Krystyna Mostyl** (Fotoausstellung)
Theater Meppen, Theaterplatz 1 ☎ 153 178
- 9.00-15.30 **„Lost in Paradise“** (Ausstellung) Amtsgericht
Meppen, Obergerichtsstraße 20 ☎ 888100
- 14.30-17.00 **Von d. Graphothek zur Artothek** (Ausstellung)
Kunstzentrum, An der Koppelschleuse 19 ☎ 7575
- 17.00-19.00 **Fit für den Vorstand** (Online Seminar)
Landkreis Emsland, Ordeniederung 1 ☎ 440

MI 7.

- 8.00-16.00 **Krystyna Mostyl** (Fotoausstellung)
Theater Meppen, Theaterplatz 1 ☎ 153 178
- 9.00-15.30 **„Lost in Paradise“** (Ausstellung) Amtsgericht
Meppen, Obergerichtsstraße 20 ☎ 888100
- 15.30-17.00 **Zirkus Kunterbunt** TPZ, Pestalozzischule
Meppen, Schillerring 20 ☎ 0591 9166363
- 17.15-18.45 **Zirkus Luftikus** TPZ, Pestalozzischule Meppen,
Schillerring 20 ☎ 0591 9166363

DO 8.

- 8.00-18.00 **Krystyna Mostyl** (Fotoausstellung)
Theater Meppen, Theaterplatz 1 ☎ 153 178
- 9.00-15.30 **„Lost in Paradise“** (Ausstellung) Amtsgericht
Meppen, Obergerichtsstraße 20 ☎ 888100
- 14.30-17.00 **Von d. Graphothek zur Artothek** (Ausstellung)
Kunstzentrum, An der Koppelschleuse 19 ☎ 7575
- 20.00 **Stammtisch für Wanderer** Heimatverein
Kolpinghaus Meppen, Obergerichtsstr. 14 ☎ 1086

FR 9.

- 8.00-12.30 **Krystyna Mostyl** (Fotoausstellung)
Theater Meppen, Theaterplatz 1 ☎ 153 178
- 9.00-12.00 **„Lost in Paradise“** (Ausstellung) Amtsgericht
Meppen, Obergerichtsstraße 20 ☎ 888100
- 20.00 **Blechbläserensemble L. Güttler** (Konzert)
Theater Meppen, Theaterplatz 1 ☎ 153 178

SA 10.

- 14.30-17.00 **Von d. Graphothek zur Artothek** (Ausstellung)
Kunstzentrum, An der Koppelschleuse 19 ☎ 7575

SO 11.

- 11.00-17.00 **Von d. Graphothek zur Artothek** (Ausstellung)
Kunstzentrum, An der Koppelschleuse 19 ☎ 7575
- 14.00-16.00 **SV Meppen vs. SGS Essen** (Frauen-
Bundesliga) Hänsch Arena, Lathener Str. 15a ☎ 9300

KW42 MO 12.

- 8.00-16.00 **Krystyna Mostyl** (Fotoausstellung)
Theater Meppen, Theaterplatz 1 ☎ 153 178
- 9.00-15.30 **„Lost in Paradise“** (Ausstellung) Amtsgericht
Meppen, Obergerichtsstraße 20 ☎ 888100

DI 13.

- 8.00-16.00 **Krystyna Mostyl** (Fotoausstellung)
Theater Meppen, Theaterplatz 1 ☎ 153 178
- 9.00-15.30 **„Lost in Paradise“** (Ausstellung) Amtsgericht
Meppen, Obergerichtsstraße 20 ☎ 888100
- 14.30-17.00 **Von d. Graphothek zur Artothek** (Ausstellung)
Kunstzentrum, An der Koppelschleuse 19 ☎ 7575

MI 14.

- 8.00-16.00 **Krystyna Mostyl** (Fotoausstellung)
Theater Meppen, Theaterplatz 1 ☎ 153 178
- 9.00-15.30 **„Lost in Paradise“** (Ausstellung) Amtsgericht
Meppen, Obergerichtsstraße 20 ☎ 888100

Handwerker und HausMeister Service

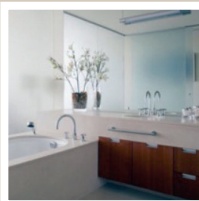

Hensch der HausMeister



Schenkendorfstr.1, 49716 Meppen
E-Mail: hensch-der-hausmeister@gmx.de
Telefon: 176/43676704

DO 15.

- 8.00-16.00 **Krystyna Mostyl** (Fotoausstellung)
Theater Meppen, Theaterplatz 1 ☎ 153 178
- 9.00-15.30 **„Lost in Paradise“** (Ausstellung) Amtsgericht
Meppen, Obergerichtsstraße 20 ☎ 888100
- 14.30-17.00 **Von d. Graphothek zur Artothek** (Ausstellung)
Kunstzentrum, An der Koppelschleuse 19 ☎ 7575

FR 16.

- 8.00-12.30 **Krystyna Mostyl** (Fotoausstellung)
Theater Meppen, Theaterplatz 1 ☎ 153 178
- 9.00-12.00 **„Lost in Paradise“** (Ausstellung) Amtsgericht
Meppen, Obergerichtsstraße 20 ☎ 888100
- 16.00-17.00 **Huckepack** (Spiel) TPZ, Pestalozzischule Meppen,
Schillerring 20 ☎ 0591 9166363

SA 17.

- 15.00 **Nini Funke** (Klavierkonzert für Kinder)
Theater Meppen, Theaterplatz 1 ☎ 153 178
- 14.30-17.00 **Von d. Graphothek zur Artothek** (Ausstellung)
Kunstzentrum, An der Koppelschleuse 19 ☎ 7575
- 20.00 **Nini Funke** (Klavierkonzert für Kinder)
Theater Meppen, Theaterplatz 1 ☎ 153 178

SO 18.

- 8.30 **Tageswanderung a. d. „Bentheimer Schafweg“**
Heimatverein Meppen, Obergerichtsstr. 14 ☎ 1086
- 11.00-17.00 **Von d. Graphothek zur Artothek** (Ausstellung)
Kunstzentrum, An der Koppelschleuse 19 ☎ 7575

KW43 MO 19.

- 9.00-15.30 **„Lost in Paradise“** (Ausstellung) Amtsgericht
Meppen, Obergerichtsstraße 20 ☎ 888100

DI 20.

- 9.00-15.30 **„Lost in Paradise“** (Ausstellung) Amtsgericht
Meppen, Obergerichtsstraße 20 ☎ 888100
- 14.30-17.00 **Von d. Graphothek zur Artothek** (Ausstellung)
Kunstzentrum, An der Koppelschleuse 19 ☎ 7575

MI 21.

- 9.00-15.30 **„Lost in Paradise“** (Ausstellung) Amtsgericht
Meppen, Obergerichtsstraße 20 ☎ 888100

DO 22.

- 9.00-15.30 **„Lost in Paradise“** (Ausstellung) Amtsgericht
Meppen, Obergerichtsstraße 20 ☎ 888100

FR 23.

- 9.00-12.00 **„Lost in Paradise“** (Ausstellung) Amtsgericht
Meppen, Obergerichtsstraße 20 ☎ 888100
- 20.00 **Michael Fitz** (Konzert)
Theater Meppen, Theaterplatz 1 ☎ 153 178

SA 24.

- 14.30-17.00 **Von d. Graphothek zur Artothek** (Ausstellung)
Kunstzentrum, An der Koppelschleuse 19 ☎ 7575

SO 25.

- 11.030-12.00 **FUG & JANINA** (Familienkonzert)
JAM, An der Bleiche 3 ☎ 153431
- 11.00-17.00 **Von d. Graphothek zur Artothek** (Ausstellung)
Kunstzentrum, An der Koppelschleuse 19 ☎ 7575

KW44 MO 26.

- 9.00-15.30 **„Lost in Paradise“** (Ausstellung) Amtsgericht
Meppen, Obergerichtsstraße 20 ☎ 888100
- 15.30-16.15 **Tanzbären** TPZ, Pestalozzischule Meppen,
Schillerring 20 ☎ 0591 9166363
- 16.30-17.15 **Minidancers** TPZ, Pestalozzischule Meppen,
Schillerring 20 ☎ 0591 9166363

DI 27.

- 9.00-15.30 **„Lost in Paradise“** (Ausstellung) Amtsgericht
Meppen, Obergerichtsstraße 20 ☎ 888100
- 14.30-17.00 **Von d. Graphothek zur Artothek** (Ausstellung)
Kunstzentrum, An der Koppelschleuse 19 ☎ 7575
- 19.00-20.30 **Fit für den Vorstand** (Online Seminar)
Landkreis Emsland, Ordeniederung 1 ☎ 440

- 16.00-17.00 **Huckepack** (Spiel) TPZ, Pestalozzischule Meppen,
Schillerring 20 ☎ 0591 9166363

MI 28.

- 9.00-15.30 **„Lost in Paradise“** (Ausstellung) Amtsgericht
Meppen, Obergerichtsstraße 20 ☎ 888100
- 15.30-17.00 **Zirkus Kunterbunt** TPZ, Pestalozzischule
Meppen, Schillerring 20 ☎ 0591 9166363
- 17.15-18.45 **Zirkus Luftikus** TPZ, Pestalozzischule Meppen,
Schillerring 20 ☎ 0591 9166363

DO 29.

- 9.00-15.30 **„Lost in Paradise“** (Ausstellung) Amtsgericht
Meppen, Obergerichtsstraße 20 ☎ 888100
- 14.30-17.00 **Von d. Graphothek zur Artothek** (Ausstellung)
Kunstzentrum, An der Koppelschleuse 19 ☎ 7575

FR 30.

- 9.00-12.00 **„Lost in Paradise“** (Ausstellung) Amtsgericht
Meppen, Obergerichtsstraße 20 ☎ 888100

SA 31.

- ganztäglich **Reformationstag**
- 14.30-17.00 **Von d. Graphothek zur Artothek** (Ausstellung)
Kunstzentrum, An der Koppelschleuse 19 ☎ 7575
- 20.00 **Harp Mitch & Guitar Jakobs** (Konzert)
JAM, An der Bleiche 3 ☎ 153431

Bilder einer Ausstellung

Kinderkonzert mit Nini Funke
Samstag, 17. Oktober 2020 | 15.00 Uhr



Nini Funke

Klavier-Konzert
Samstag, 17. Oktober 2020 | 20.00 Uhr



Michael Fitz

Jetzt' auf gestern 2020
Freitag, 23. Oktober 2020 | 20.00 Uhr



Iphigenie auf Tauris

Bühnenstück von Johann Wolfgang von Goethe
Montag, 02. November 2020 | 20.00 Uhr



Udo Jürgens

Eine Hommage an sein Leben und seine größten Hits
Montag, 16. November 2020 | 20.00 Uhr



Jörg Knör

Die Jahr-100-Show!
Freitag, 20. November 2020 | 20.00 Uhr



Steptext Bremen

„Out of Joint“
Sonntag, 22. November 2020 | 20.00 Uhr



Jan Luley Trio & Cleo

CLEO'S Christmas
Freitag, 27. November 2020 | 20.00 Uhr



Programm im Oktober & November

Theater Meppen e.V. | Theaterplatz 1 | 49716 Meppen
T 0 59 31 . 153378 | info@theater-moppen.de
www.theater-moppen.de

Alle Veranstaltungen finden unter Vorbehalt und nach
den Maßgaben der aktuellen Verordnungen statt.

